Balgrist Universitätsklinik

Organigramm Universitätsklinik Balgrist, Pflegedienst

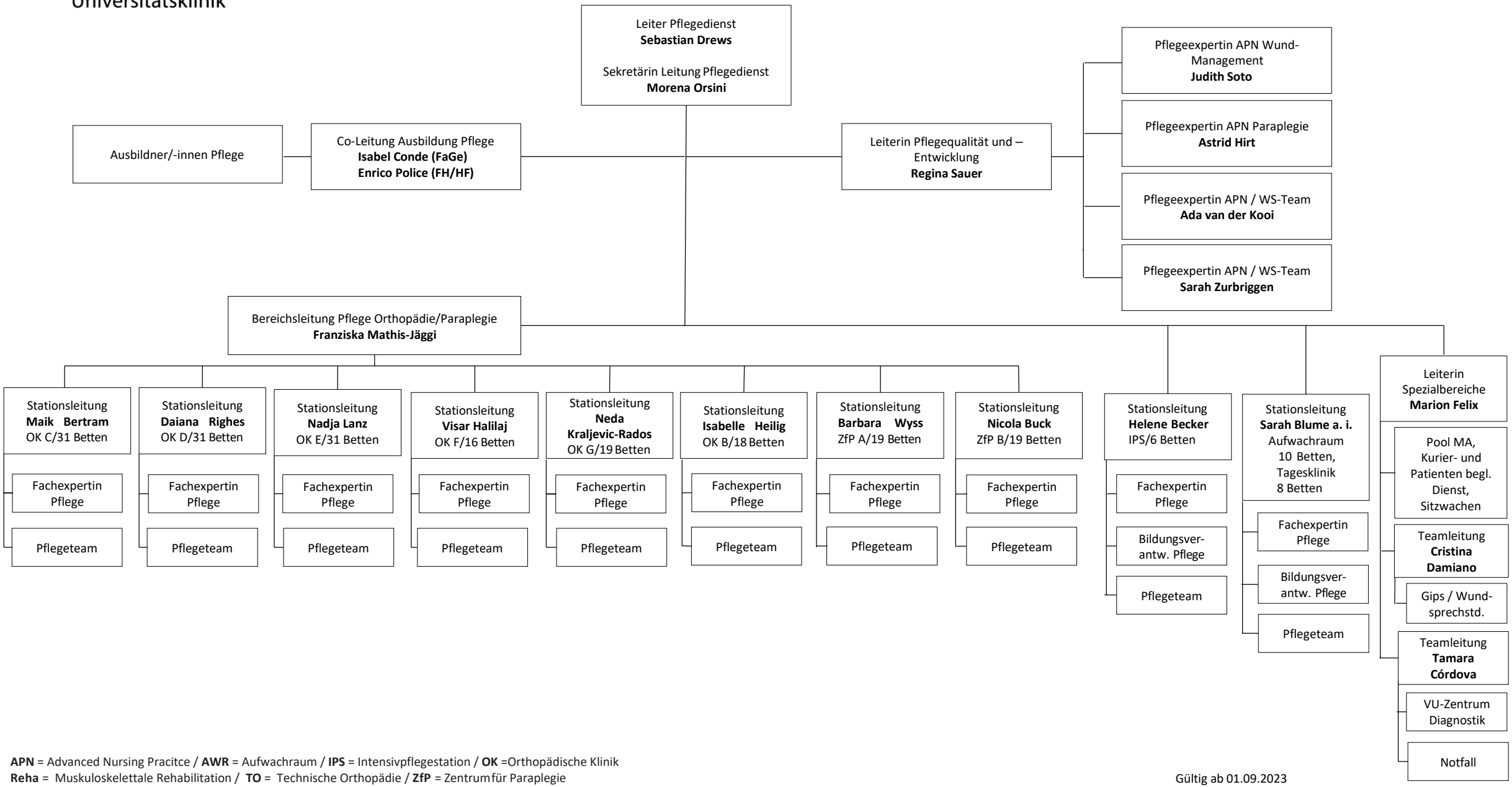

APN = Advanced Nursing Pracitce / **AWR** = Aufwachraum / **IPS** = Intensivpflegestation / **OK** =Orthopädische Klinik
Reha = Muskuloskelettale Rehabilitation / **TO** = Technische Orthopädie / **ZfP** = Zentrum für Paraplegie

Gültig ab 01.09.2023